

**OBJET**

A compter du 30 mars 2018, la Bande de Gaza a connu une augmentation significative du nombre de victimes palestiniennes en lien avec le début des manifestations de la « Grande Marche du Retour ». Se sont rajoutées d'autres activités le long de la « barrière de sécurité israélienne » qui ont augmenté ce nombre de victimes. Ce bilan au 31 octobre 2019 indique le nombre de victimes depuis le début de la « Grande marche le 30 mars 2018. Le grand nombre de victimes palestiniennes non armées, l'utilisation de balles réelles et les impacts de grenades lacrymogènes font « craindre un usage excessif de la force ». L'exposition d'enfants face à la violence et le manque de protection du personnel médical sont des sujets de préoccupation supplémentaires.

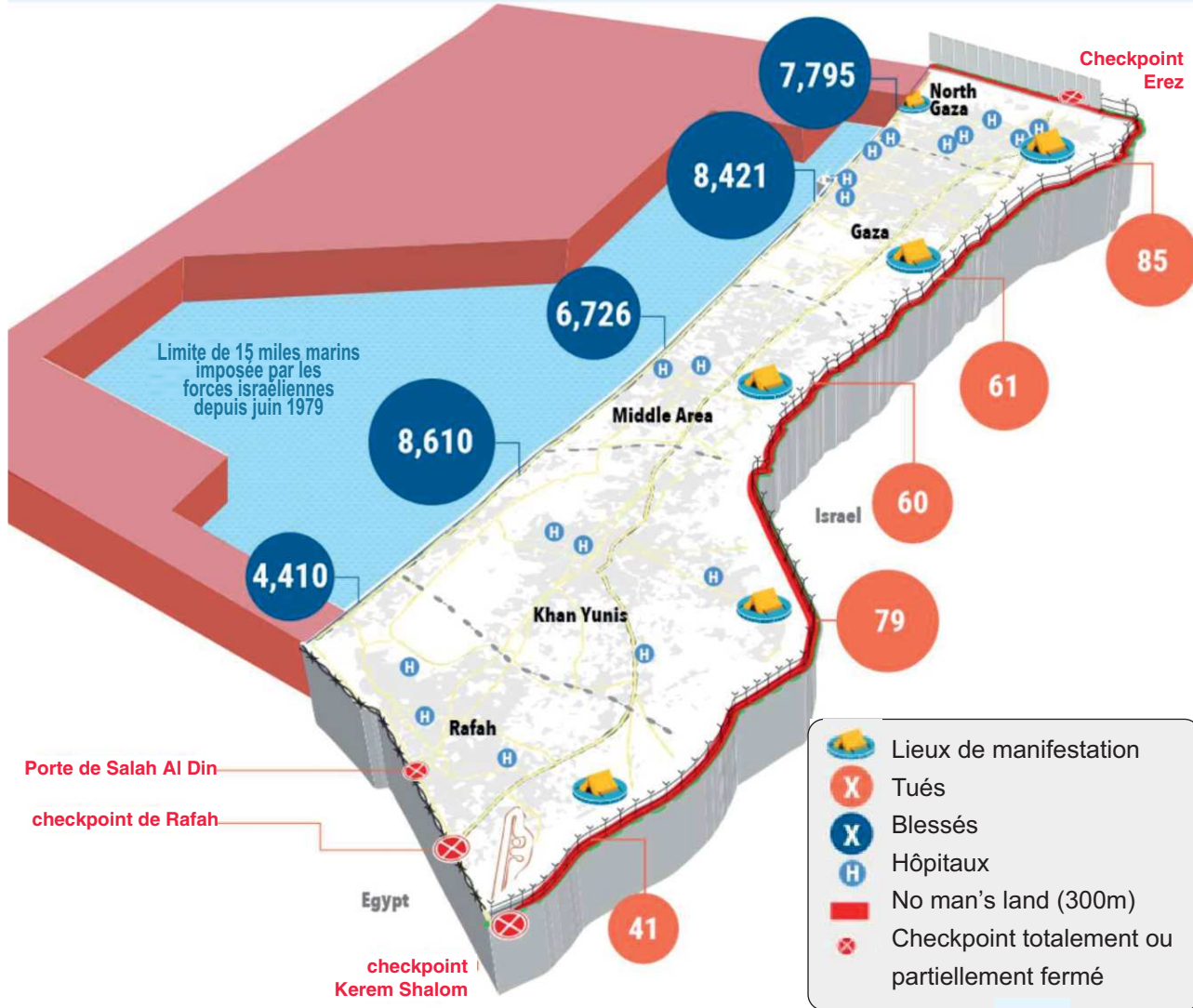

Porte de Salah Al Din

checkpoint de Rafah

checkpoint Kerem Shalom

- Lieux de manifestation
- Tués
- Blessés
- Hôpitaux
- No man's land (300m)
- Checkpoint totalement ou partiellement fermé

Sources : Données sur les victimes palestiniennes - Ministère palestinien de la santé, PCRS  
Données sur les victimes israéliennes - Médias israéliens

Avertissement : données et analyse se rapportent au bilan réalisé au moment de la publication et pourront être modifiées avec de nouvelles informations.

**TOTAL CASUALTIES**

**Palestiniens tués**

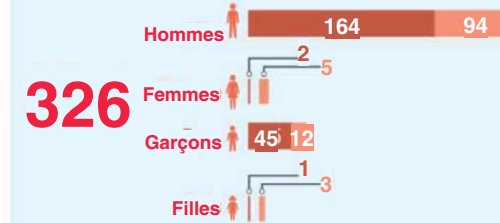

GMR (212)\*

Autres circonstances (114)\*\*

**Palestiniens Blessés**

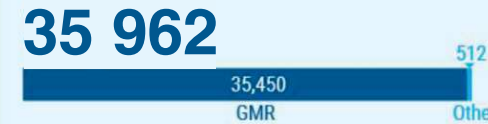

**Israéliens tués**

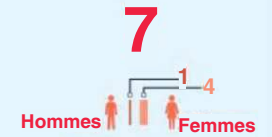

GMR \*

Autres circonstances \*\*

**Israéliens Blessés**



**Palestiniens tués**



**Palestiniens blessés**



**Palestiniens blessés**

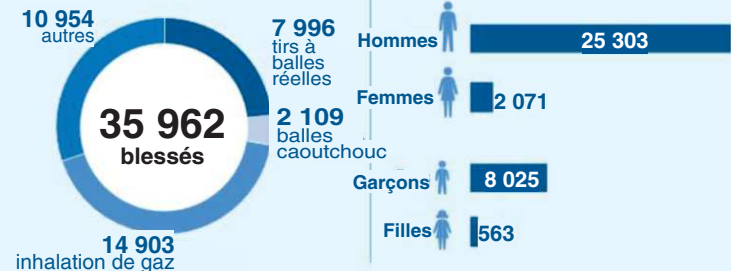

\* GMR : Victimes tuées ou blessées lors des protestations du vendredi à proximité de la « barrière de sécurité », des protestation contre l'interdiction des plages et des activités nocturnes à proximité de la « barrière de sécurité ».

\*\* Autres circonstances : Victimes tuées ou blessées suite à des bombardements aériens, des tirs d'obus par des chars, des ouvertures de feu dans des zones d'accès interdit sur terre et sur mer, incidents visant à « empêcher des infiltrations en Israël, et/ou toute activités de terrassement ».